

โครงการก่อสร้างลานกีฬาเอนกประสงค์ (สนามฟุตบอล) หมู่ที่ 1 ตำบลนาคู

ขนาดความกว้าง 23.00 เมตร ความยาว 43.00 เมตร บริเวณหน้าที่ทำการองค์การบริหารส่วนตำบลนาคู



เจ้าของโครงการ
องค์การบริหารส่วนตำบลนาคู
อำเภอผักไห่ จังหวัดพระนครศรีอยุธยา



องค์การบริหารส่วนตำบลนาหว้า
 58 หมู่ที่ 1 ตำบลนาหว้า อำเภอเมือง จังหวัดน่าน
 โทร. 0 438 468114

| | | | | | | |
|--|--|--|--|--|-----------------------|----------------|
| วัตถุประสงค์ : คำสั่ง : ส่วนที่ ๓ แห่งระเบียบของ (กรม) ทรัพยากรธรรมชาติและสิ่งแวดล้อม เรื่อง : 1. กำหนดให้พื้นที่ป่าสงวนแห่งชาติป่าภูเพียง หมู่ที่ ๑ ตำบลนาหว้า อำเภอเมือง จังหวัดน่าน เป็นเขตป่าสงวนแห่งชาติ | 4. อนุมัติ : นายวิชาญ อภิธรรมกุล ผู้อำนวยการส่วนอนุรักษ์ทรัพยากรธรรมชาติ | 5. อนุมัติ : นายสุวิทย์ วัฒนศิริ ผู้อำนวยการส่วนอนุรักษ์ทรัพยากรธรรมชาติ | 6. อนุมัติ : นายสุวิทย์ วัฒนศิริ ผู้อำนวยการส่วนอนุรักษ์ทรัพยากรธรรมชาติ | 7. อนุมัติ : นายสุวิทย์ วัฒนศิริ ผู้อำนวยการส่วนอนุรักษ์ทรัพยากรธรรมชาติ | วันที่ : 9 มิ.ย. 2561 | หน้า : 3 43 |
|--|--|--|--|--|-----------------------|----------------|

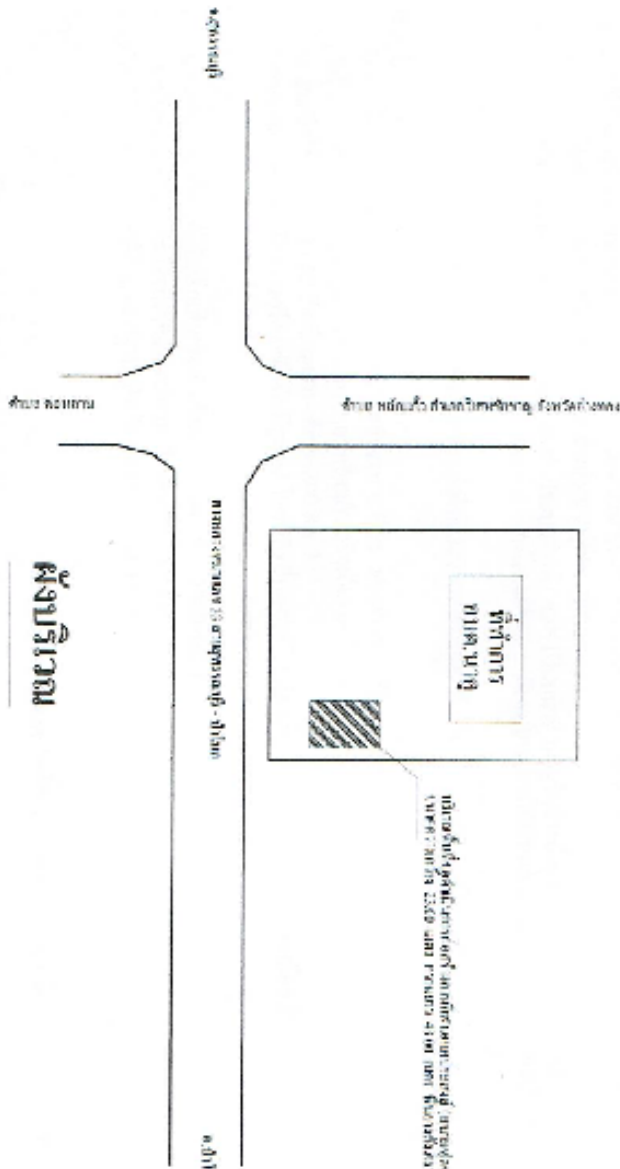

อนง
 กอ. ๑๖๕๖



องค์การบริหารส่วนตำบลนาหว้า
 หมู่ที่ ๓ ตำบลนาหว้า อ.นาหว้า จ.มุกดาหาร
 โทร ๐-๔๓๘-๘๕๖๖-๔

| | | | | | | | | | |
|-----------|--------------------------------------|--------------|---------------------|----------------|-------------------|--------------|--------------|--------------|---|
| โครงการ : | โครงการก่อสร้างอาคารเรียน (เรียนรวม) | ครู / อ. : | (นายสุวิทย์ อธิราช) | ผู้ควบคุมงาน : | นายสุวิทย์ อธิราช | วันที่ : | ๙ มิ.ย. ๒๕๖๐ | หน้ากระดาษ : | ๖ |
| สถานที่ : | ตำบลนาหว้า อ.นาหว้า จ.มุกดาหาร | นาย / น.ส. : | (นายสุวิทย์ อธิราช) | ผู้ควบคุมงาน : | นายสุวิทย์ อธิราช | หน้ากระดาษ : | ๖ | หน้ากระดาษ : | ๖ |
| ช่างภาพ : | ช่างภาพ | นาย / น.ส. : | (นายสุวิทย์ อธิราช) | ผู้ควบคุมงาน : | นายสุวิทย์ อธิราช | หน้ากระดาษ : | ๖ | หน้ากระดาษ : | ๖ |

แปลนพื้นที่

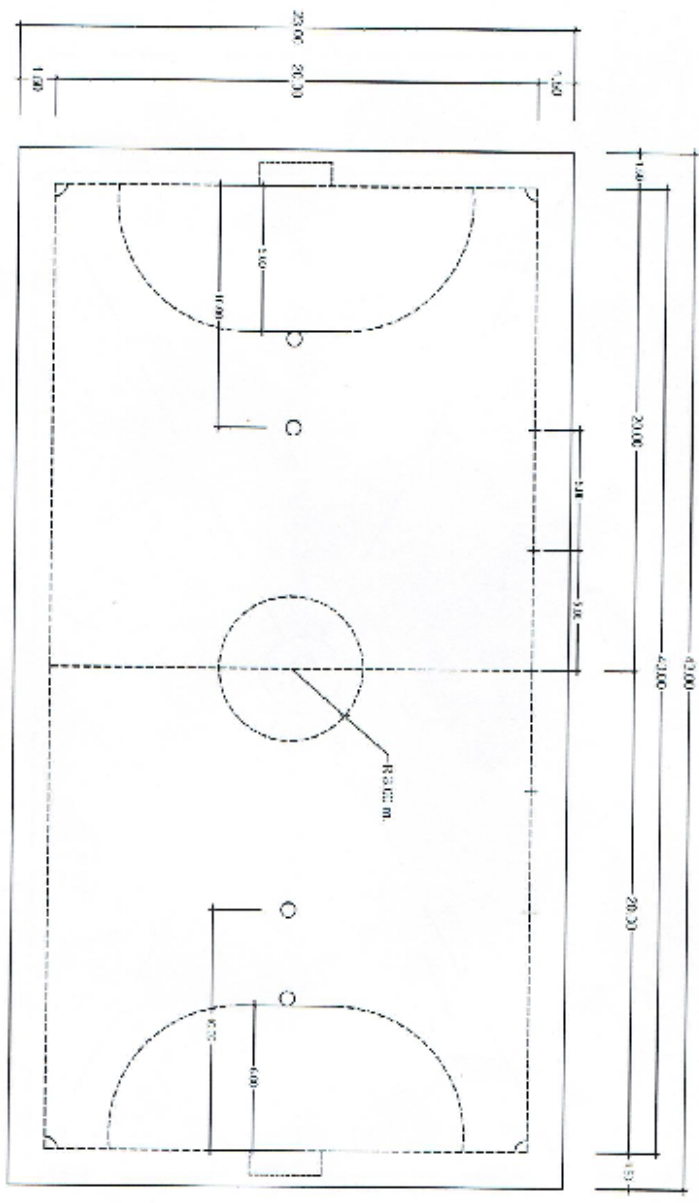

อาคาร ๒/๕
 กว. ๓๕.๙๙



ក្រសួងធនធានទឹក និង រុក្ខជាតិ
អគ្គនាយកដ្ឋានរុក្ខជាតិ
 លេខ ០២០-២០១៧-១

| | | | | | | | | | |
|------------|---|------------|---|------------|---|------------|---|--------------|--------------|
| ឈ្មោះ: | អគ្គនាយកដ្ឋានរុក្ខជាតិ (អនុរដ្ឋបាល) | ឈ្មោះ: | លោក វណ្ណ វណ្ណា | ឈ្មោះ: | លោក វណ្ណ វណ្ណា | ឈ្មោះ: | លោក វណ្ណ វណ្ណា | លេខ: | ១៥៦ |
| អាសយដ្ឋាន: | លេខ ១ ផ្លូវលេខ ១០៧ ភូមិ ១០៧ សង្កាត់ ១០៧ រាជធានី ភ្នំពេញ | អាសយដ្ឋាន: | លេខ ១ ផ្លូវលេខ ១០៧ ភូមិ ១០៧ សង្កាត់ ១០៧ រាជធានី ភ្នំពេញ | អាសយដ្ឋាន: | លេខ ១ ផ្លូវលេខ ១០៧ ភូមិ ១០៧ សង្កាត់ ១០៧ រាជធានី ភ្នំពេញ | អាសយដ្ឋាន: | លេខ ១ ផ្លូវលេខ ១០៧ ភូមិ ១០៧ សង្កាត់ ១០៧ រាជធានី ភ្នំពេញ | កាលបរិច្ឆេទ: | ០៩ ឧសភា ២០១៧ |
| លេខ: | ១៥៦ | លេខ: | ១៥៦ | លេខ: | ១៥៦ | លេខ: | ១៥៦ | លេខ: | ១៥៦ |

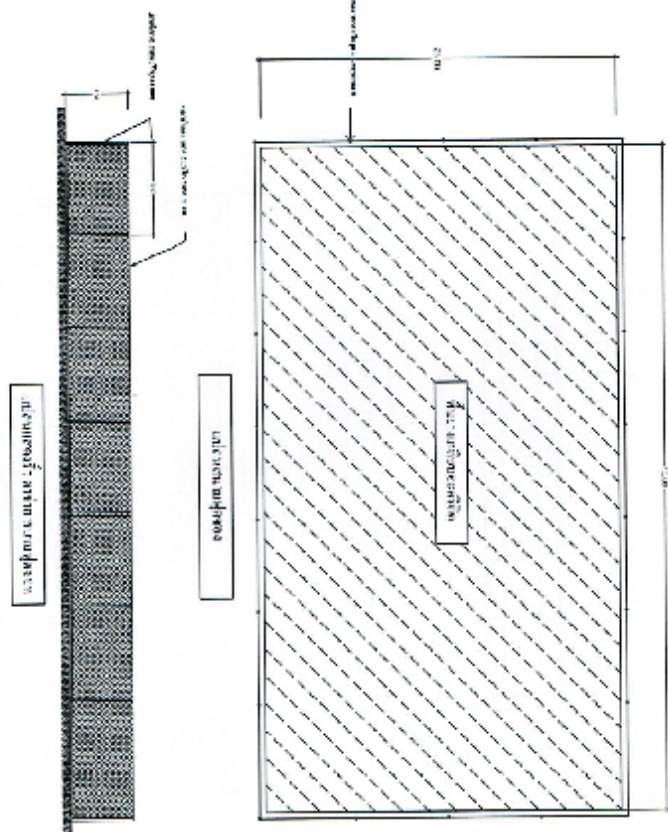

លេខ ១៥៦
 ថ្ងៃ ០៩ ឧសភា ២០១៧



องค์การบริหารส่วนตำบลนาดี
 ตำบลนาดี : อำเภอเมืองฯ จังหวัดบุรีรัมย์
 โทร. 0-4322-45511-2

| | | | | | | |
|--------------|---|-------------------|-------------------------|--------------|---------|------|
| โครงการ : | โครงการก่อสร้างถนนประชิด (แบบเบ็ดเตล็ด) | พื้นที่ : ไร่/... | ลักษณะ : | ถนน | จำนวน : | 10 |
| สถานที่ : | หมู่ที่ 1 ตำบลนาดี อำเภอเมืองฯ จังหวัดบุรีรัมย์ | วัตถุประสงค์ : | เพื่อประโยชน์ของประชาชน | ผู้รับจ้าง : | นาย... | 13 |
| รายละเอียด : | ถนนคอนกรีตเสริมเหล็ก | งบประมาณ : | ... | วันที่ : | 9/10/81 | 2580 |

รายละเอียด EXPANSION JOINT 1 : กว้าง 50 ซม.

ตามแบบ
 เร. 115/81



รายละเอียด CONTRACTION JOINT (ระยะ 3 เมตร)

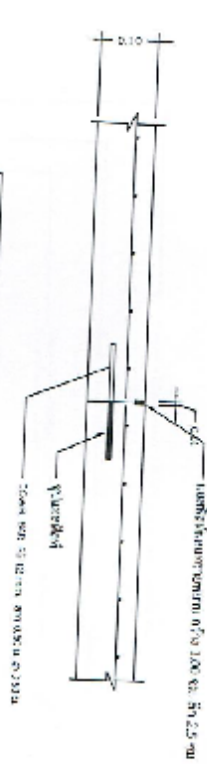



องค์การบริหารส่วนตำบลนาคู
 ๘๑ หมู่ที่ ๑ ตำบลนาคู ๘๑ ๒๒๖๐
 โทร. ๐-๖๖๖-๕๕๕๓๖

แปลนผังขุดลอกการขุดลอก ฝายน้ำล้นสะพาน

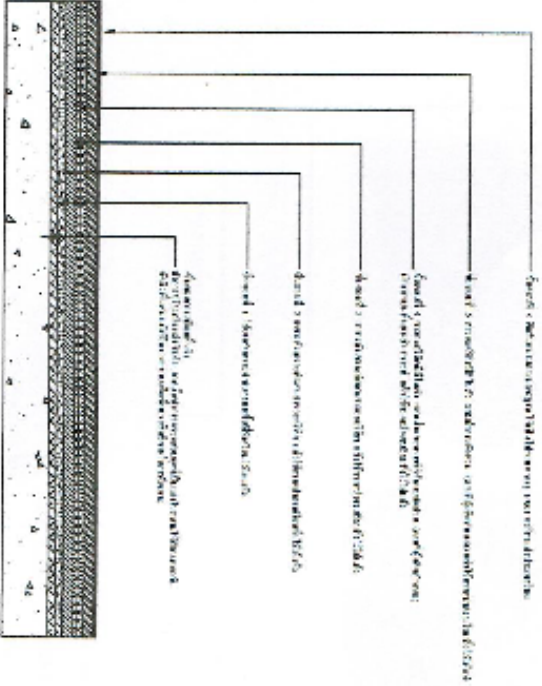

หมายเหตุ
 1. วัสดุที่ใช้ก่อสร้างให้ใช้วัสดุที่มีคุณภาพตามมาตรฐาน
 2. วัสดุที่ใช้ก่อสร้างให้ใช้วัสดุที่มีคุณภาพตามมาตรฐาน

ออกแบบ ผัง
 เร. ๑๖๖๒

| | | | | | | | |
|--------------|---|--|--|----------------------------|----------------------------|----------------------------|----------------------------|
| โครงการ : | ก่อสร้างฝายน้ำล้นสะพาน (สะพานนาคู) | | | สถานะ : อนุมัติ | วันที่ : ๑๖/๐๖/๖๖ | วันที่ : ๑๖/๐๖/๖๖ | วันที่ : ๑๖/๐๖/๖๖ |
| สถานที่ : | หมู่ที่ ๑ ตำบลนาคู อำเภอเมือง จังหวัดสุพรรณบุรี | | | ผู้เสนอ : นายสมชาย ใจดี | ผู้พิจารณา : นายสมชาย ใจดี | ผู้พิจารณา : นายสมชาย ใจดี | ผู้พิจารณา : นายสมชาย ใจดี |
| รายละเอียด : | ขุดลอกที่เดิมบนฝายน้ำล้นสะพาน | | | ผู้พิจารณา : นายสมชาย ใจดี | ผู้พิจารณา : นายสมชาย ใจดี | ผู้พิจารณา : นายสมชาย ใจดี | ผู้พิจารณา : นายสมชาย ใจดี |
| วันที่ : | - | | | วันที่ : ๑๖/๐๖/๖๖ | วันที่ : ๑๖/๐๖/๖๖ | วันที่ : ๑๖/๐๖/๖๖ | วันที่ : ๑๖/๐๖/๖๖ |

11 / 15



องค์การบริหารส่วนตำบลนาขย
 50 หมู่ที่ 1 ตำบลนาขย 50 22220
 โทร 0-352-46044

| | | | |
|-------------|---|-------------|------------------------|
| เลขที่ร่าง: | คำสั่งงานก่อสร้างอาคารเรียน (ขนาด 12x12 เมตร) | วันที่ร่าง: | 13 |
| ชื่อร่าง: | อาคารเรียน 1 ชั้นขนาด 12x12 เมตร | วันที่: | 13 |
| ผู้ร่าง: | นาย อดิศักดิ์ วัฒนศิริ | ผู้ตรวจ: | นาย อดิศักดิ์ วัฒนศิริ |
| ผู้รับทราบ: | นาย อดิศักดิ์ วัฒนศิริ | ผู้ตรวจ: | นาย อดิศักดิ์ วัฒนศิริ |

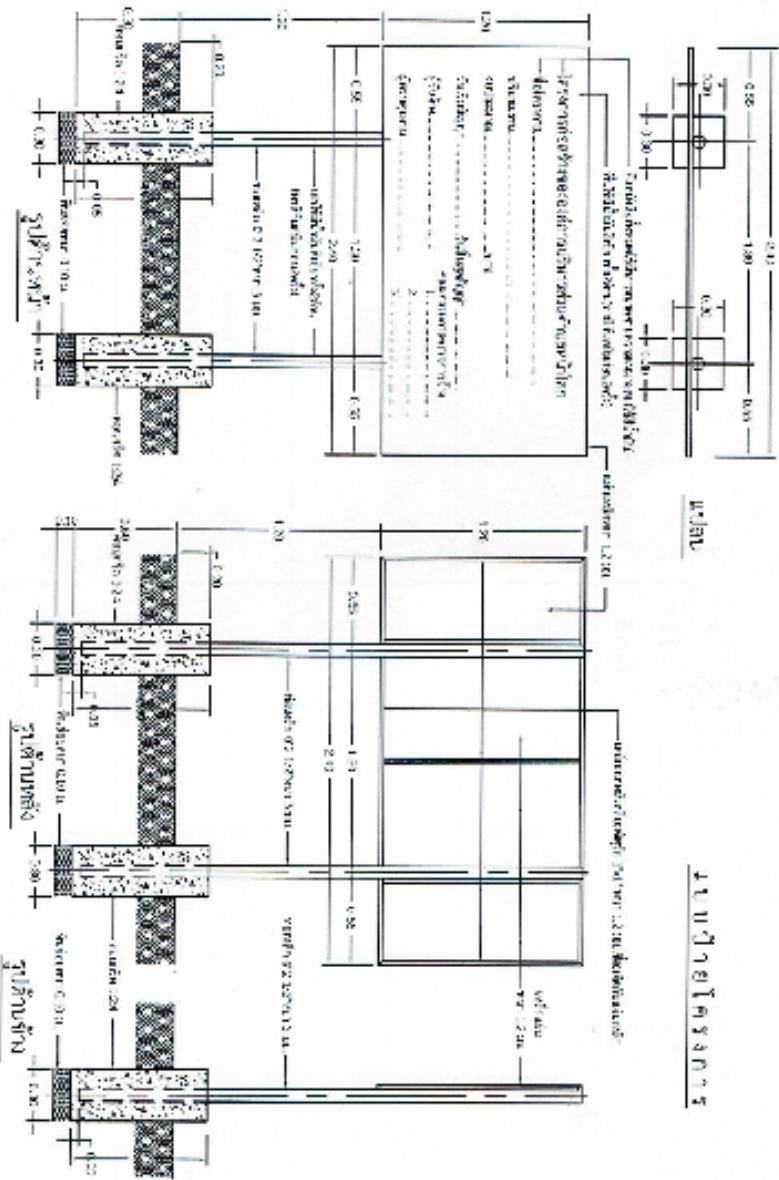

ออกแบบ อดิศักดิ์ วัฒนศิริ
 50-1-2560